

令和 5 年 8 月 21 日

一般社団法人 日本応用地質学会 北海道支部
北海道応用地質研究会 会員各位

主催：一般社団法人 日本応用地質学会 北海道支部
北海道応用地質研究会
公益社団法人 日本地すべり学会 北海道支部
北海道地すべり学会
協賛：一般社団法人 北海道地質調査業協会
一般社団法人 斜面防災対策技術協会 北海道支部
北海道地すべり防止工事士会

令和 5 年度 現地見学会 開催のお知らせ

令和 5 年度の現地見学会を下記のとおり開催致しますのでご案内申し上げます。

本年度は、公益社団法人 日本地すべり学会北海道支部、北海道地すべり学会との共催、および、一般社団法人 北海道地質調査業協会、一般社団法人 斜面防災対策技術協会北海道支部、北海道地すべり防止工事士会の協賛を得て開催致します。

本年度の見学地は「日勝峠・南富良野地区の周氷河堆積物および崩壊地形について」です。案内者に周氷河堆積物・崩壊地形の調査・解析等に携われた方々をお招きし、平成 28 年の豪雨災害時の状況、ボーリング・物理探査などの調査結果などをご講義いただきながら、現地を巡検します。

周氷河堆積物・段丘堆積物等の地質性状を間近で観察でき、周氷河地形・堆積構造等を学べる絶好の機会ですので、奮ってご参加いただきますようお願いいたします。

記

<見学会の内容>

見学地：日勝峠周辺、南富良野地区串内牧場

- 案内者より STOP1～STOP4にかけて、現地を見学し、周氷河堆積物の性状等をご説明いただきます。
- 新型コロナウイルスの対策といたしまして、参加者全員、当日の集合時に非接触型の体温計による検温、手指の消毒を行います。
- 移動手段は大型バスを利用します。バスは外気導入モードのエアコンを装備し、5分で車内の空気が入れ替わる仕様となっております。
- 今年度は現地見学会終了後、意見交換会を実施します。

- (1) 開催月日：令和 5 年 9 月 8 日(金) 日帰り (雨天決行)
- (2) 見学地：日勝峠周氷河堆積物、南富良野町串内牧場崩壊地
- (3) 募集人数：34名

(締切日前に応募が募集人数を超えた場合は、調整させていただきます)

(4) 案内者:

北海道立総合研究機構 エネルギー・環境・地質研究所 石丸 聡 氏
国立研究開発法人 土木研究所 寒地土木研究所 倉橋 稔幸 氏

(5) 見学コース: (移動車内で次のポイントの案内を行います)

7:45	札幌駅北口集合
8:00	札幌駅北口出発 (※車中にて 50 分程度見学箇所概要および STOP1 の説明)
10:50 ~ 11:10	STOP1(日勝峠 7 合目)
11:10 ~ 11:20	移動 (※車中にて STOP2 の説明)
11:20 ~ 11:40	STOP2(日勝峠展望台)
11:40 ~ 11:50	移動 (※車中にて STOP3 の説明)
11:50 ~ 12:40	STOP3(ペケレベツ川)
12:40 ~ 13:40	移動・昼食(十勝亭)
13:40 ~ 14:10	移動(十勝清水 IC→トマム IC)(※車中にて 20 分程度 STOP4 の説明)
14:10 ~ 15:10	STOP4(串内牧場崩壊地)
15:10 ~ 18:00	移動: 札幌駅北口
18:00 ~ 18:10	札幌駅北口解散
18:10 ~ 18:30	移動(札幌駅→アサヒビール園)
18:30 ~ 20:00	意見交換会(アサヒビール園)
20:00	現地解散

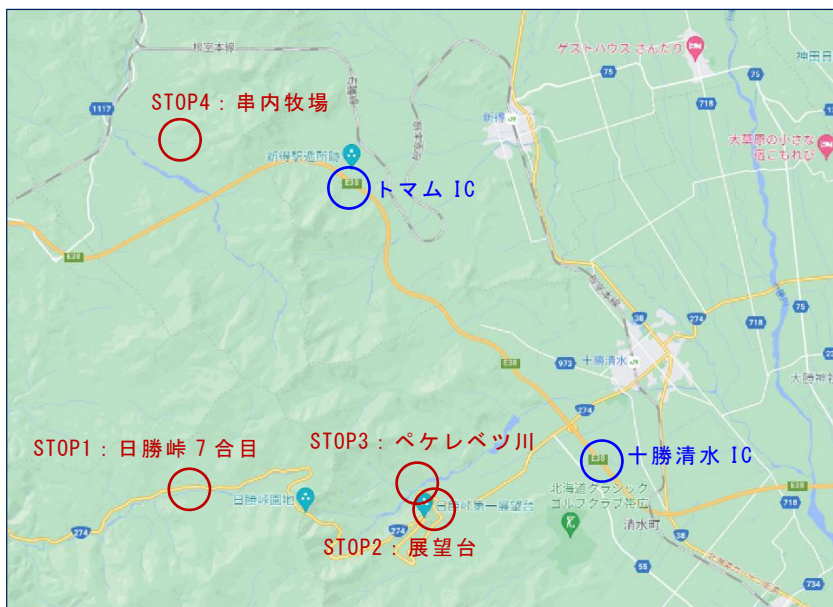

GoogleMap

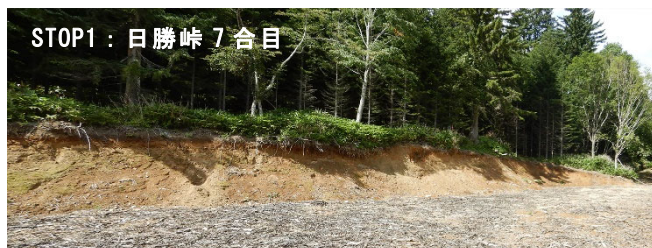

(6) C P D : 4.0pt

(7) 集合時間 : 7:45 JR 札幌駅北口 東コンコース(次頁参照)

(8) 解散時間 : 18:00 JR 札幌駅北口

20:00 アサヒビール園(意見交換会参加希望者)

(9) 当日用意 : 作業道、砂利道、公道、歩道などを歩きます(河川の渡河含む)ので、歩きやすい服装でご参加ください。公共の交通ルールを順守するようお願いいたします。昼食は十勝亭で準備します。申し込み時に3種のメニューからお選びください。
筆記用具、作業服、雨具、長靴、ねじり鎌、その他(カメラ、双眼鏡等)。飲み物は各自ご用意をお願いします。

(10) 注意事項 : 本見学会は旅行傷害保険に加入し実施致しますが、催行中に傷害を負われても、案内者および主催者側は一切責任を負いかねますので予めご了承ください。また、自車での参加は、受け付けできませんのでご了承ください。
せき、鼻水、熱があるなど、体調が優れない場合には申し込みや参加を控えていただくようお願いいたします。

(11) 申込方法 :

Google フォーム(下記 URL)より、必要事項の入力を行い送信してください。

Google フォームの使用が難しい場合は下記担当者へメールにてお問合せください。

<https://forms.gle/ZBjTTGn34hhDuULv7>

申込締切 : 令和5年9月1日(金) 17:00 まで。

(12) 参加費用 :

○見学会 参加費(昼食代含む)

- ・2,000 円 : 日本応用地質学会員・北海道応用地質研究会員の方
- : 公益社団法人 日本地すべり学会 北海道支部会員・北海道地すべり学会員の方
- : 北海道地質調査業協会会員の方
- : 斜面防災対策技術協会会員の方
- ・3,000 円(上記以外の方)

○意見交換会 参加費

- ・2,000 円 : 北海道地質調査業協会加盟社の職員の方
- ・3,000 円 : 非加盟社の職員の方

○参加費振込先 : 北海道応用地質研究会 現地見学会 事務局

北洋銀行 厚別中央支店 口座番号 (普) 3626941
口座名 北海道応用地質研究会

※講習会参加費は9月1日(金)まで上記口座にお振り込み願います。

なお、9月1日(金)以降の参加取消しについては、参加費の返金対応ができませんのでご了承ください。

窓口 : 北海道応用地質研究会 現地見学会 事務局

株式会社タナカコンサルタント

〒004-0053 札幌市厚別区厚別中央3条2丁目1番41号

担当者 星野 敦司(E-mail: atsushi-hoshino@tanakaconsul.co.jp)

(13) 集合場所：

【集合場所の地図：JR 札幌駅北口 東コンコース 団体待合所：四季彩館正面】



以上